



# GALAXY MULTITRANSPORTER



zzgl. Fz-Brief / COC 39,00 €  
Alle Preise inkl. MwSt.

**Abbildungen müssen nicht der Standard-Ausstattung entsprechen, technische Änderungen (z.B. Reifengrößen) vorbehalten.**

**Anhängertyp:** GALAXY  
**Gesamtgewicht:** 2700kg  
**Nutzlast:** 2055kg  
**Innenmaße:** L: 402cm, B: 212cm, H: 4cm  
**Außenmaße:** L: 557cm, B: 223cm, H: 68cm  
**Ladehöhe:** ca. 64cm  
**Boden:** Aluminiumprofile, rutschhemmend  
**Bordwände:** Laderand h = 4 cm  
**Rahmen:** Stahl geschweißt, Tauchbad feuerverzinkt  
**Elektrik:** 13-Polig, 12V  
**Reifen:** 195/50R13C  
**Achsenhersteller:** AL-KO oder KNOTT  
**Anzahl der Achsen:** 2  
**Gebremste Achse:** Ja  
**Stützrad serienmäßig:** Ja  
**Auffahrschienen serienmäßig:** 250 cm  
**Seilwinde serienmäßig:** AL-KO  
**Anbindeösen:** jeweils in den Ecken  
**Unterlegkeile:** 2

NETTO: 4511.76 €  
BRUTTO: 5369.00 €

Alle Preise gültig nur auf vorrätige Ware.  
Bei Nachbestellung fallen Transportkosten an.

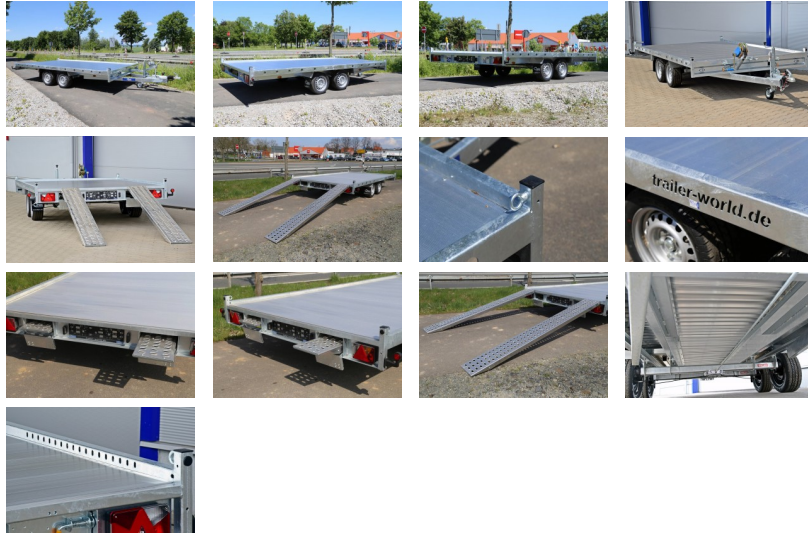

## ZUSATZAUSSTATTUNG

1.	<input checked="" type="checkbox"/>	Diebstahlsicherung	netto: 25.21 €	brutto: 30.00 €
2.	<input checked="" type="checkbox"/>	Radstopper	netto: 193.28 €	brutto: 230.00 €
3.	<input checked="" type="checkbox"/>	Zurrkurt Stück	netto: 33.61 €	brutto: 40.00 €
4.	<input checked="" type="checkbox"/>	Reserverad	netto: 105.04 €	brutto: 125.00 €
5.	<input checked="" type="checkbox"/>	Alu-Felgen 13 (Aufpreis für ganzen Satz - 4 Stück)	netto: 294.12 €	brutto: 350.00 €
6.	<input checked="" type="checkbox"/>	Reserverad Alu	netto: 197.48 €	brutto: 235.00 €
7.	<input checked="" type="checkbox"/>	AL-KO Antischlingerkupplung AKS 3004	netto: 344.54 €	brutto: 410.00 €
8.	<input checked="" type="checkbox"/>	Diebstahlschloss für Antischlingerkupplung	netto: 88.24 €	brutto: 105.00 €
9.	<input checked="" type="checkbox"/>	Stoßdämpferfahrwerk inkl. Montage	netto: 235.29 €	brutto: 280.00 €
10.	<input checked="" type="checkbox"/>	Klapp-Kurbelstützen	netto: 260.50 €	brutto: 310.00 €
11.	<input checked="" type="checkbox"/>	Bordwände h = 40 cm	netto: 962.18 €	brutto: 1145.00 €
12.	<input checked="" type="checkbox"/>	Plane mit Spriegel h=200 cm	netto: 1155.46 €	brutto: 1375.00 €
13.	<input checked="" type="checkbox"/>	Aerodynamische Plane vorne	netto: 197.48 €	brutto: 235.00 €
14.	<input checked="" type="checkbox"/>	Seitentür in der Plane pro Seite	netto: 487.39 €	brutto: 580.00 €
15.	<input checked="" type="checkbox"/>	Seitenfeld klappbar mit Gasdruckfedern, max. Breite 300 cm	netto: 487.39 €	brutto: 580.00 €
16.	<input checked="" type="checkbox"/>	Springrollo	netto: 361.34 €	brutto: 430.00 €
17.	<input checked="" type="checkbox"/>	NUR BEI UNS !!! Garantieverlängerung um 12 Monate	netto: 163.87 €	brutto: 195.00 €